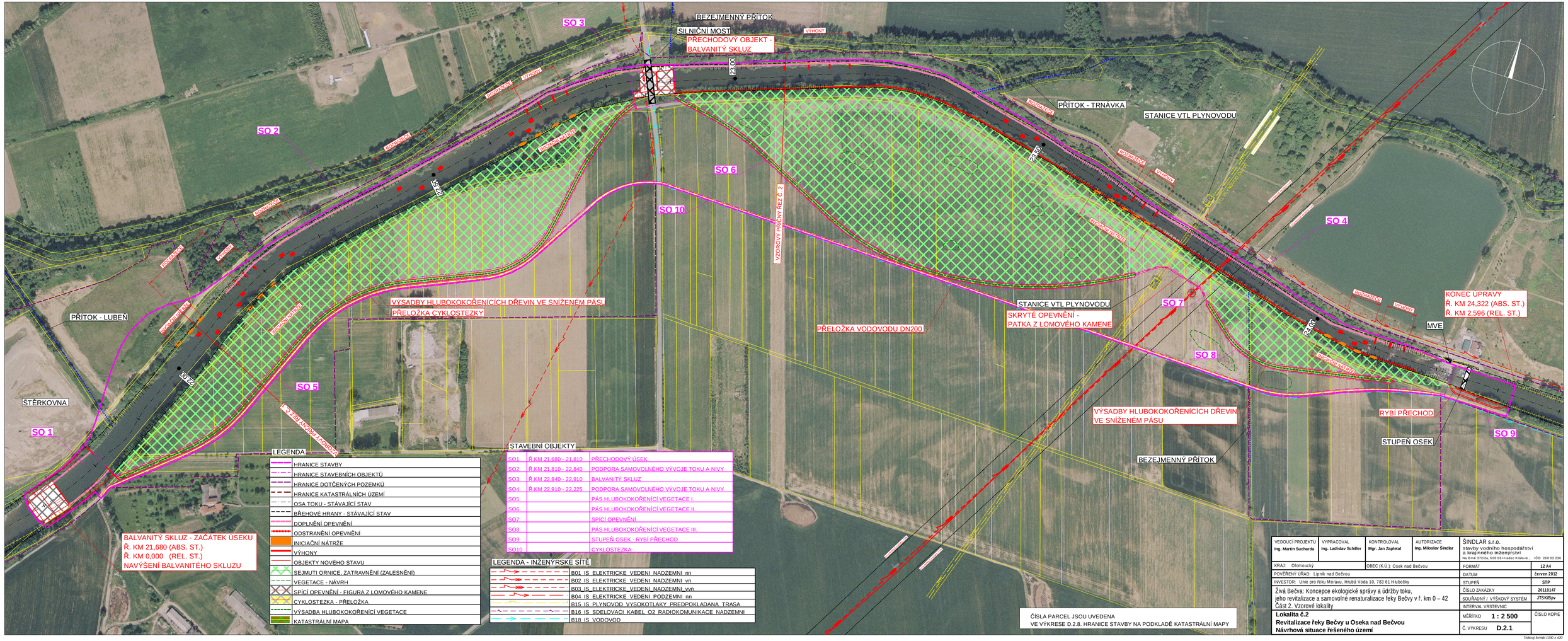

LEGENDA

- HRANICE STAVBY
- HRANICE STAVEBNÍCH OBJEKTŮ
- HRANICE DOTČENÝCH POZEMKŮ
- HRANICE KATASTRÁLNÍCH ÚZEMÍ
- OSA TOKU - STÁVAJÍCÍ STAV
- BŘEHOVÉ HRANY - STÁVAJÍCÍ STAV
- DOPLNĚNÍ OPEVNĚNÍ
- ODSTRANĚNÍ OPEVNĚNÍ
- INICIAČNÍ NÁTRŽE
- VÝHONY
- OBJEKTY NOVÉHO STAVU
- SEJMUTÍ ORNICE, ZATRAVNĚNÍ (ZALESNĚNÍ)
- VEGETACE - NÁVRH
- SPÍCÍ OPEVNĚNÍ - FIGURA Z LOMOVÉHO KAMENE
- CYKLOSTEZKA - PŘELOŽKA
- VÝSADBA HLUBOKOKOŘENÍCÍ VEGETACE
- KATASTRÁLNÍ MAPA

STAVEBNÍ OBJEKTY

SO1	Ř.KM 21,680 - 21,810	PŘECHODOVÝ ÚSEK
SO2	Ř.KM 21,810 - 22,840	PODPORA SAMOVOLNÉHO VÝVOJE TOKU A NÍVY
SO3	Ř.KM 22,840 - 22,910	BALVANITÝ SKLUZ
SO4	Ř.KM 22,910 - 22,225	PODPORA SAMOVOLNÉHO VÝVOJE TOKU A NÍVY
SO5		PÁS HLUBOKOKOŘENÍCÍ VEGETACE I.
SO6		PÁS HLUBOKOKOŘENÍCÍ VEGETACE II.
SO7		SPÍCÍ OPEVNĚNÍ
SO8		PÁS HLUBOKOKOŘENÍCÍ VEGETACE III.
SO9		STUPEŇ OSEK - RYBÍ PŘECHOD
SO10		CYKLOSTEZKA

LEGENDA - INŽENÝRSKÉ SÍTĚ

- B01 IS_ELEKTRICKE_VEDENI_NADZEMNI_nn
- B02 IS_ELEKTRICKE_VEDENI_NADZEMNI_vn
- B03 IS_ELEKTRICKE_VEDENI_NADZEMNI_vvn
- B04 IS_ELEKTRICKE_VEDENI_PODZEMNI_nn
- B15 IS_PLYNOVOD_VYSOKOTLAKY_PREDPOKLADANA_TRASA
- B16 IS_SDELOVACI_KABEL_O2_RADIOKOMUNIKACE_NADZEMNI
- B18 IS_VODOVOD

ČÍSLA PARCEL JSOU UVEDENA
VE VÝKRESE D.2.8. HRANICE STAVBY NA PODKLADĚ KATASTRÁLNÍ MAPY

VEDOUCÍ PROJEKTU Ing. Martin Sucharda	VYPRACOVAL Ing. Ladislav Schiller	KONTROLOVAL Mgr. Jan Zapletal	AUTORIZACE Ing. Miloslav Šindlar

ŠINDLAR s.r.o.
stavby vodního hospodářství a krajinného inženýrství
Na Brně 372/2a, 500 06 Hradec Králové IČO: 260 03 239

KRAJ: Olomoucký
OBEC (K.Ú.): Osek nad Bečvou
POVĚŘENÝ ÚŘAD: Lipník nad Bečvou
INVESTOR: Unie pro řeku Moravu, Hrubá Voda 10, 783 61 Hlubočky

Živá Bečva: Koncepce ekologické správy a údržby toku, jeho revitalizace a samovolné renaturalizace řeky Bečvy v ř. km 0 – 42
Část 2. Vzorové lokality

Lokalita č.2
Revitalizace řeky Bečvy u Oseka nad Bečvou
Návrhová situace řešeného území

FORMÁT	12 A4
DATUM	červen 2012
STUPEŇ	STP
ČÍSLO ZAKÁZKY	20110147
SOUŘADNÝ / VÝŠKOVÝ SYSTÉM	JTSK/Bpv
INTERVAL VRSTEVNIC	
MĚŘÍTKO	1 : 2 500
Č. VÝKRESU	D.2.1
ČÍSLO KOPIE	

Tiskový formát 1000 x 420