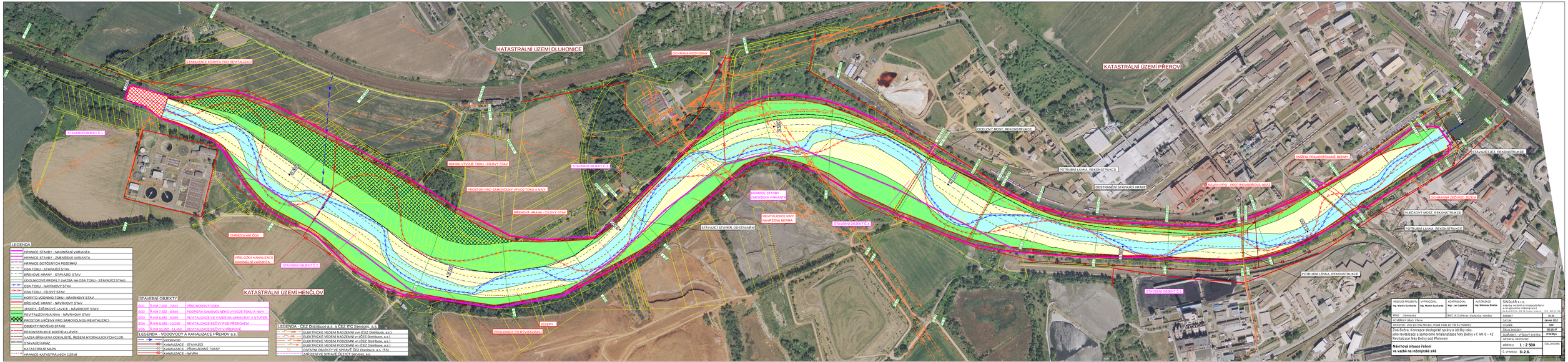

VEDOUCÍ PROJEKTU Ing. Martin Sochanik	VYPRACOVAL Ing. Martin Sochanik	KONTROLOVAL Mgr. Jan Zajíček	AUTORIZACE Ing. Miloslav Šindlar
ŠINDLAR s.r.o. inženýrská vodohospodářství Tř. Kosmonautů 1141/39, 779 00 Olomouc tel.+420 585 226 308, info@sindlar.cz			IČO: 26219126
KRAJ: Olomoucký	OBEC (K ÚZEMÍ)ve: Dluhonice, Henčlov, Hradec		FORMÁT: A4
INVESTOR: Úřad pro Povodí Moravy, Hradek Voda 15, 750 61 Holešovice			DATUM: Červen 2022
STUPEŇ: DPS
ZAKÁZKA: Zvlá Bečva, Koncepce ekologické správy a údržby toku, jeho revitalizace a samovolné renaturalizace řeky Bečvy v Přerově - Revitalizace řeky Bečvy pod Přerovem			ČÍSLO ZAKÁZKY: 20-018-F
			SOUBOR/VÝT. VÝSKOVÝ SYSTÉM: 17TM-B4+
			ARCHIV. VÝSTUPNÍ:
Náhrnová situace Felení ve vazbě na inženýrské sítě			MĚŘÍTKO: 1 : 2 500
			ČÍSLO KORÉ:
			Č. VÝKRESU: D.2.6.